

#### 4.1. Physical facility

4.1.1: The institution has adequate infrastructure and physical facilities for teaching-learning, viz., classrooms, laboratories, computing equipment etc.

Physical facility	Photographs
Class room	16
ICT Facility	3 rooms, 1 computer lab
Laboratory	7 labs
Library	1
Seminar hall	2
Principal Chamber	1
Staffroom	1
Office	1
Computer Lab	1
Gymnasium	1
Sports Ground	1
College Garden	1
NSS Vatika	1
CCTV Camera	26
Toilets	6
For equipment maintenance	RO+UV Water cooler-Multibiz Trade Pvt. Limited

प्रभारी प्राचार्य

श्री कुलेस्वर महादेव शासकीय महाविद्यालय  
गोबरा-नवापारा, जिला-रायपुर (छ.ग.)



# Arts building







# Geography Laboratory





# Chemistry Laboratory















# Botany Laboratory





**SPECIMEN**



**SPECIMEN**





# Physics Laboratory





# Computer Laboratory



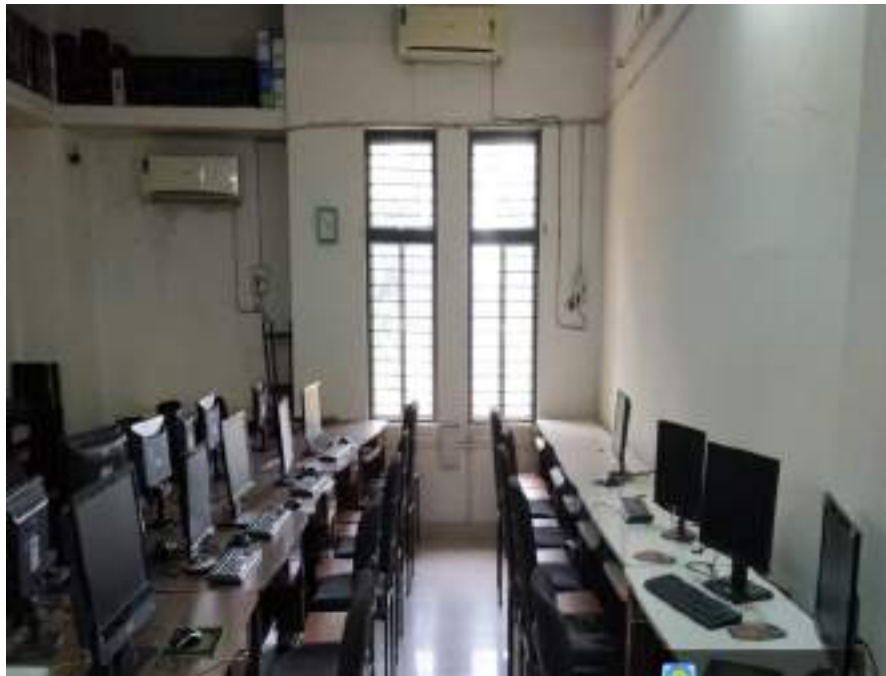

# Home Science Laboratory





# Psychology Department





# College Library



## श्री कुलेश्वर महादेव शासकीय महाविद्यालय गोवरा नवापारा

1. महाविद्यालय में सभी विद्यार्थी कक्षा तथा परीक्षा केंद्रों पर उपस्थित रहें।
2. महाविद्यालय में प्रवेश करने पर (Admission) में प्रवेश शुल्क भरना पड़ेगा जो कि विद्यार्थी को प्रवेश करने के लिए देना होगा।
3. महाविद्यालय में प्रवेश करने पर विद्यार्थी को विद्यार्थी कक्षा में प्रवेश करने के लिए प्रवेश शुल्क भरना पड़ेगा जो कि विद्यार्थी को प्रवेश करने के लिए देना होगा।
4. महाविद्यालय में प्रवेश करने पर विद्यार्थी को विद्यार्थी कक्षा में प्रवेश करने के लिए प्रवेश शुल्क भरना पड़ेगा जो कि विद्यार्थी को प्रवेश करने के लिए देना होगा।
5. महाविद्यालय में प्रवेश करने पर विद्यार्थी को विद्यार्थी कक्षा में प्रवेश करने के लिए प्रवेश शुल्क भरना पड़ेगा जो कि विद्यार्थी को प्रवेश करने के लिए देना होगा।
6. महाविद्यालय में प्रवेश करने पर विद्यार्थी को विद्यार्थी कक्षा में प्रवेश करने के लिए प्रवेश शुल्क भरना पड़ेगा जो कि विद्यार्थी को प्रवेश करने के लिए देना होगा।
7. महाविद्यालय में प्रवेश करने पर विद्यार्थी को विद्यार्थी कक्षा में प्रवेश करने के लिए प्रवेश शुल्क भरना पड़ेगा जो कि विद्यार्थी को प्रवेश करने के लिए देना होगा।
8. महाविद्यालय में प्रवेश करने पर विद्यार्थी को विद्यार्थी कक्षा में प्रवेश करने के लिए प्रवेश शुल्क भरना पड़ेगा जो कि विद्यार्थी को प्रवेश करने के लिए देना होगा।
9. महाविद्यालय में प्रवेश करने पर विद्यार्थी को विद्यार्थी कक्षा में प्रवेश करने के लिए प्रवेश शुल्क भरना पड़ेगा जो कि विद्यार्थी को प्रवेश करने के लिए देना होगा।
10. महाविद्यालय में प्रवेश करने पर विद्यार्थी को विद्यार्थी कक्षा में प्रवेश करने के लिए प्रवेश शुल्क भरना पड़ेगा जो कि विद्यार्थी को प्रवेश करने के लिए देना होगा।

### समय-सारणी पुस्तक किराया का दिन एवं समय

क्र.	कक्षा	दिन	समय
1	PGDCA & DCA, B.Sc., III	सोमवार	11.00 से 03.00 बजे
2	B.Sc., I, II	मंगलवार	11.00 से 03.00 बजे
3	B.Com., I, II, III	बुधवार	11.00 से 03.00 बजे
4	B.A., I, II, III, B.A., B.Sc., B.L.D., HINDI	गुरुवार	11.00 से 03.00 बजे
5	B.A., I	शुक्रवार, रविवार	11.00 से 03.00 बजे

15

**Library**  
Year of Establishment  
**2009**

**LIBRARY**

# Reference Book Section



# Text book section





# MAGAZINE SECTION



# READING SECTION



# Gymnasium







# Play Ground









# Seminar hall/ICT

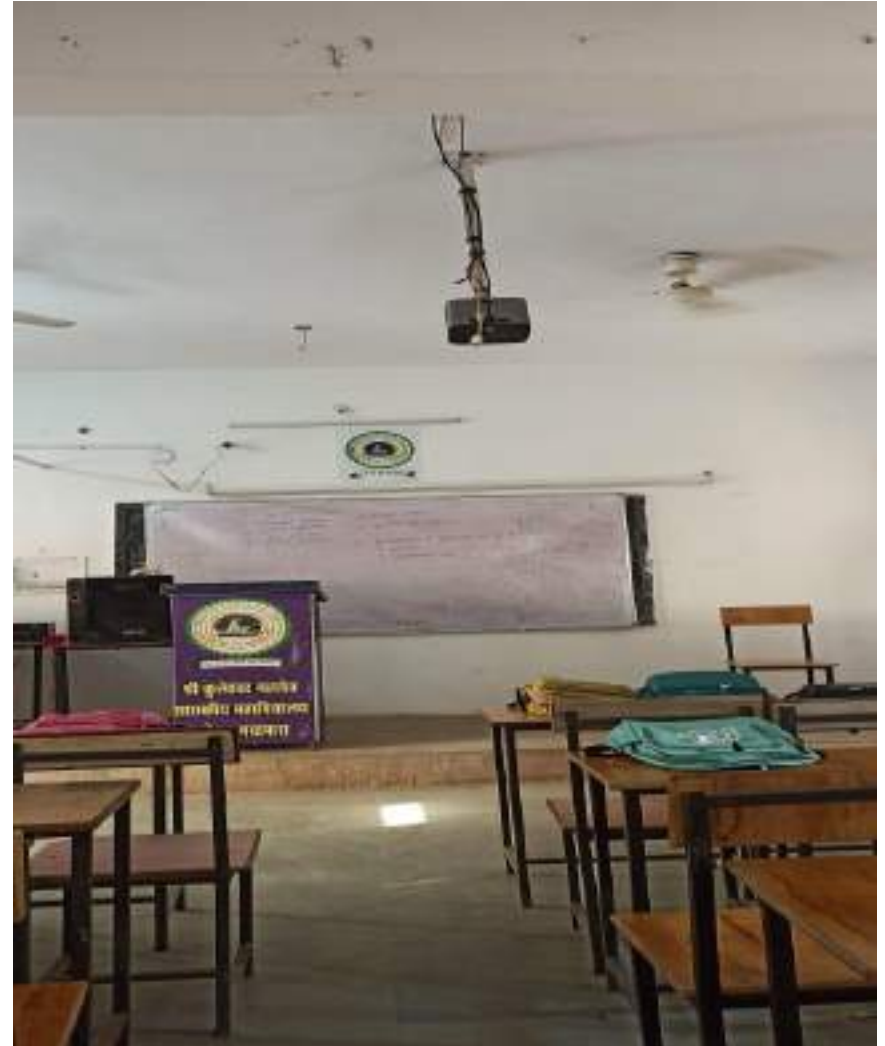

# Seminar hall/ICT



# ICT Classrooms



# ICT Classrooms

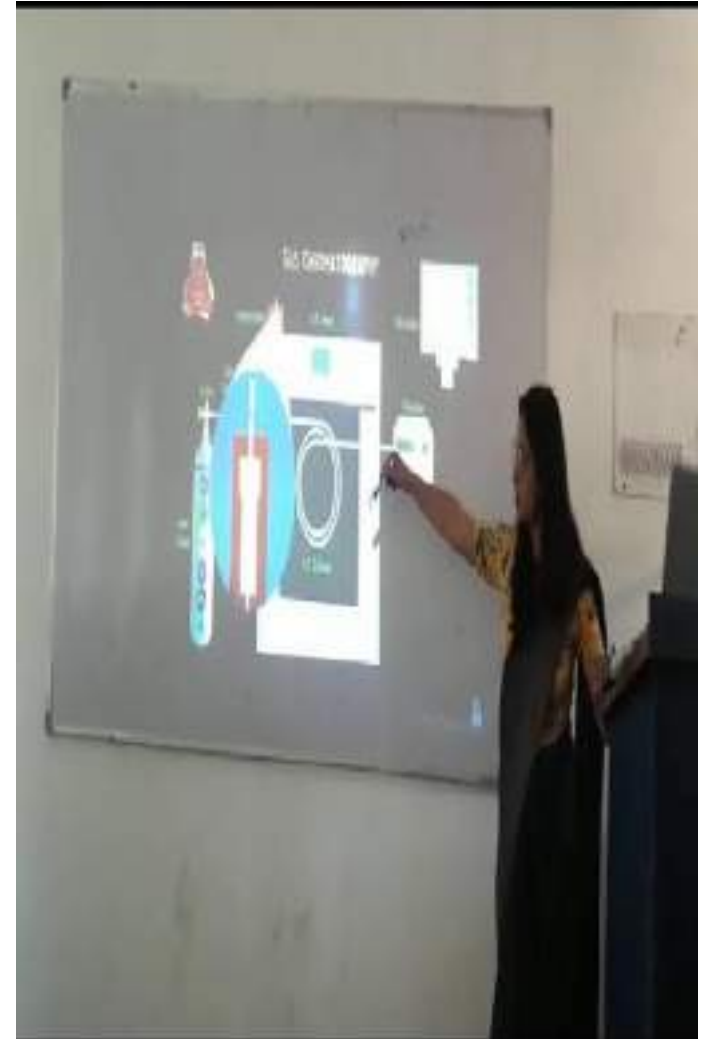
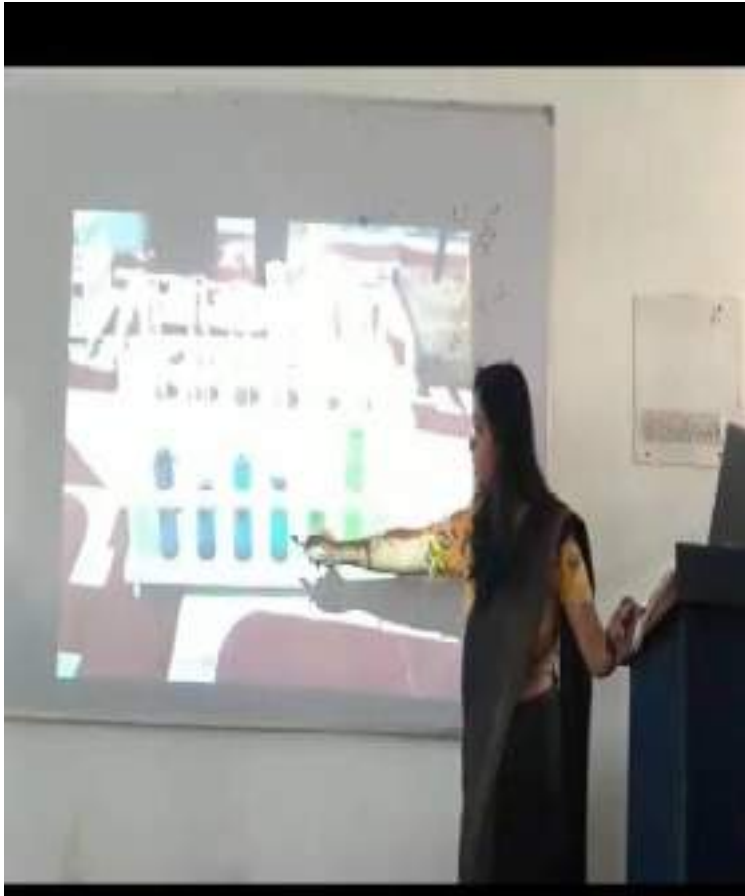







# Principal Chamber







3

OFFICE

  
**Ghri Kuleshwar Mahadev  
Shaskiya Mahavidyalaya  
Gobra Nawapara  
Kalpur (C.G.)**  
**List of Office Staff**

Name	Designation
Mr. Ashok Kumar Dhotre	Asstt. Genl.
Mr. Mukesh Kumar Nalam	Office Assistant
Mrs. Laxmi Nalam (Mahal)	Office Assistant

10/10/2024  
7:30  
SAP

# Office





# Staff Room & Departments









# CCTV

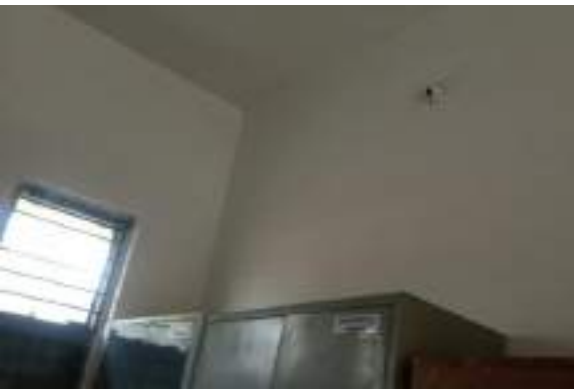





Complaint Box



Notice Board



Ramp





## Stage for assembly and cultural activity









# College Garden





छत्तीसगढ़ शासन  
उच्च शिक्षा विभाग  
मंत्रालय

महानदी भवन, नया रायपुर अटल नगर, जिला-रायपुर  
email : higher-education@cg.gov.in

एफ 3-53/2021/38-1

0

अटल नगर, रायपुर, जिला-रायपुर



प्रति

आयुक्त,  
उच्च शिक्षा संवालय,  
इंदोवती भवन,  
अटल नगर, जिला-रायपुर।

विषय

बजट वर्ष 2020-21 में मांग संख्या 67 के अंतर्गत शास. महाविद्यालय गोवरा नवापारा, जिला-रायपुर में अतिरिक्त कक्ष निर्माण हेतु प्रशासकीय स्वीकृति वापस। (अपरीक्षित नवीन मद के रूप में शामिल बजट प्रस्ताव)

संदर्भ

आपका पत्र क्रमांक 230/09/आउशि/बजट/2020, दि. 02/12/2020.

वर्ष 2020-21 के नवीन मद बजट में वित्त निर्देश 25/2012 के विन्दु क्रमांक-2 उल्लेखित "अपरीक्षित नवीन मद" के प्रकरण में स्वीकृति की प्रक्रिया अनुसार शास. महाविद्यालय गोवरा नवापारा, जिला-रायपुर में अतिरिक्त कक्ष निर्माण हेतु राशि रु. 124.20 लाख (रुपये एक सौ चौबीस लाख बीस हजार मात्र) की प्रशासकीय स्वीकृति प्रदान की जाती है।

2/ यह व्यय मांग संख्या 67-लोक निर्माण कार्य भवन-4202-शिक्षा, खेल, कला एवं संस्कृति पर पूंजी परिव्यय-(01)-सामान्य शिक्षा-(203)-विश्वविद्यालय और उच्च शिक्षा-(0101)-राज्य आयोजना सामान्य-(5086)-महाविद्यालयीन भवनों का निर्माण-97-निर्माण कार्य-001-भवन के अंतर्गत विकलनीय होगा।

छत्तीसगढ़ के राज्यपाल के नाम से  
तथा आदेशानुसार

( सरोज उईके )  
अवर सचिव

छत्तीसगढ़ शासन, उच्च शिक्षा विभाग

नया रायपुर अटल नगर, दिनांक 08/07/2021

पृ.क्रमांक एफ 3-53/2021/38-1

प्रतिलिपि :-

1. विशेष सहायक, मानव मंत्रीजी, छोगो शासन, उच्च शिक्षा विभाग मंत्रालय, नया रायपुर।
2. कलेक्टर, जिला-रायपुर (छ.ग.)
3. महालेखाकार, छोगो रायपुर।
4. प्रमुख अभियंता, लोक निर्माण विभाग, रायपुर छोगो।
5. अवर सचिव, छोगो शासन, वित्त विभाग, मंत्रालय, अटल नगर रायपुर।
6. जिला कोषालय अधिकारी, जिला-रायपुर (छ.ग.)
7. विशेष कर्तव्यस्थ अधिकारी, उच्च शिक्षा विभाग, मंत्रालय, नया रायपुर।
8. प्राचार्य, शास. महाविद्यालय गोवरा नवापारा, जिला-रायपुर (छ.ग.)
9. आदेश फोल्डर।

की ओर सूचनार्थ अग्रेषित।

आदेश फोल्डर।

प्रभारी प्राचार्य

श्री कुलेश्वर महादेव शासकीय महाविद्यालय  
गोवरा-नवापारा, जिला-रायपुर (छ.ग.)

अवर सचिव

छत्तीसगढ़ शासन, उच्च शिक्षा विभाग

**PLAN OF PROPOSED ADDITIONAL CLASS ROOM FOR DEGREE COLLEGE BUILDING AT GOBRA-KAWAPARA**

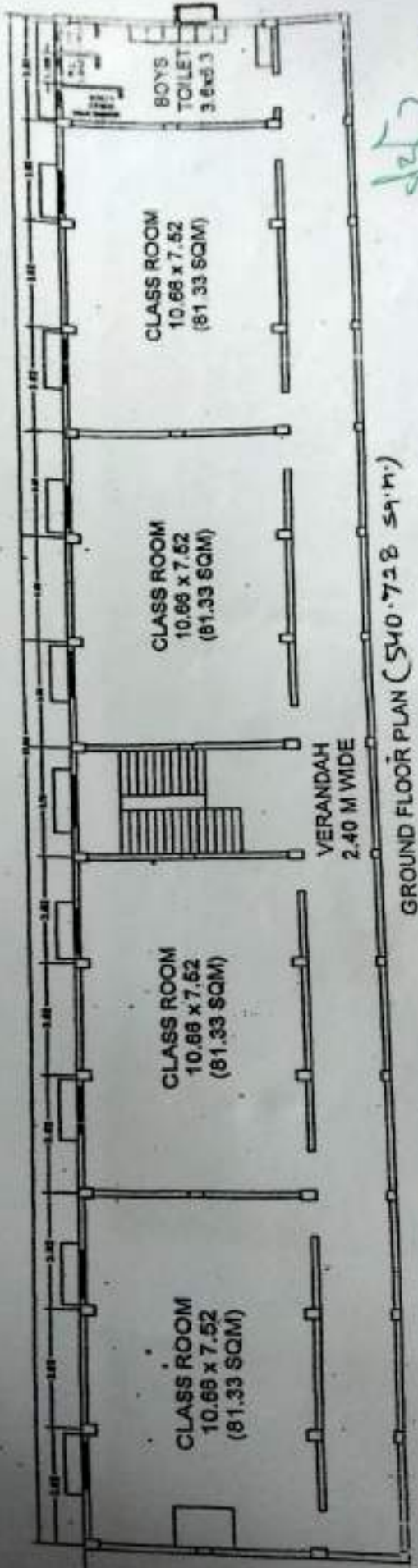
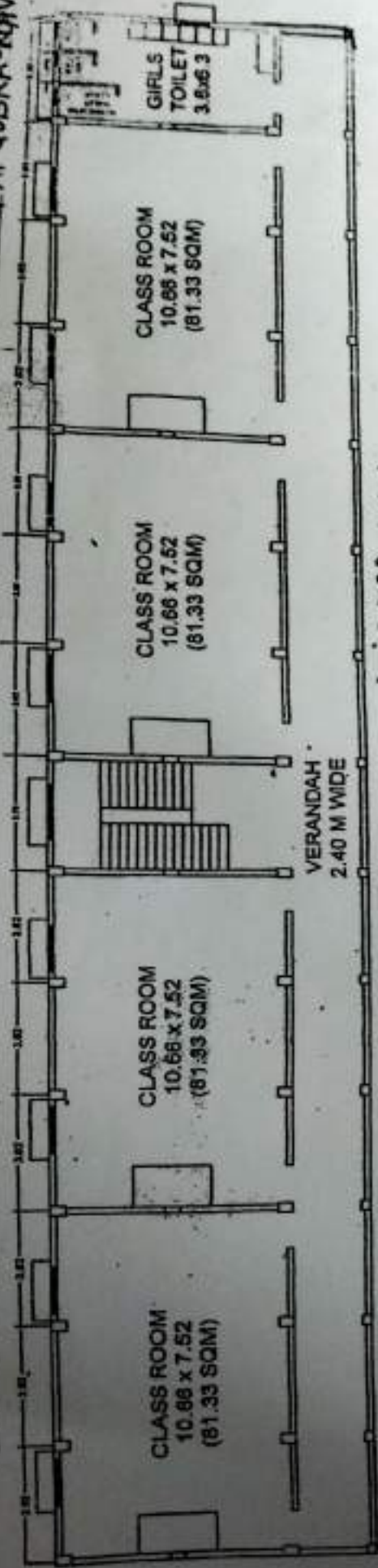

2/5

एवाजी प्रसाद  
P.W.D. Division No. 3  
राजपुर-मण्डल, बिहार-राज्य (9.7.)

Executive Engineer  
P.W.D. Division No. 3  
Raipur (C.G.)

Sub Divisional Officer  
P.W.D. Sub Division  
Abhanpur

Sub Engineer